

SEMINARIO DE INVESTIGACIÓN

**MÁSTER EN PATRIMONIO,
ARQUEOLOGÍA E HISTORIA MARÍTIMA**

APORTACIONES DESDE LA LENGUA LATINA

PROF. DR. EDUARDO DEL PINO

DPTO. FILOLOGÍA CLÁSICA

UNIVERSIDAD DE CÁDIZ



GADES, ASTA REGIA, ASIDO CAESARINA Y SU ENTORNO GEOGRÁFICO



El yacimiento arqueológico de Las Mesas de Asta.

Mesas de Asta



Perímetro vallado del yacimiento



Zona exterior del yacimiento



Mesas de Asta

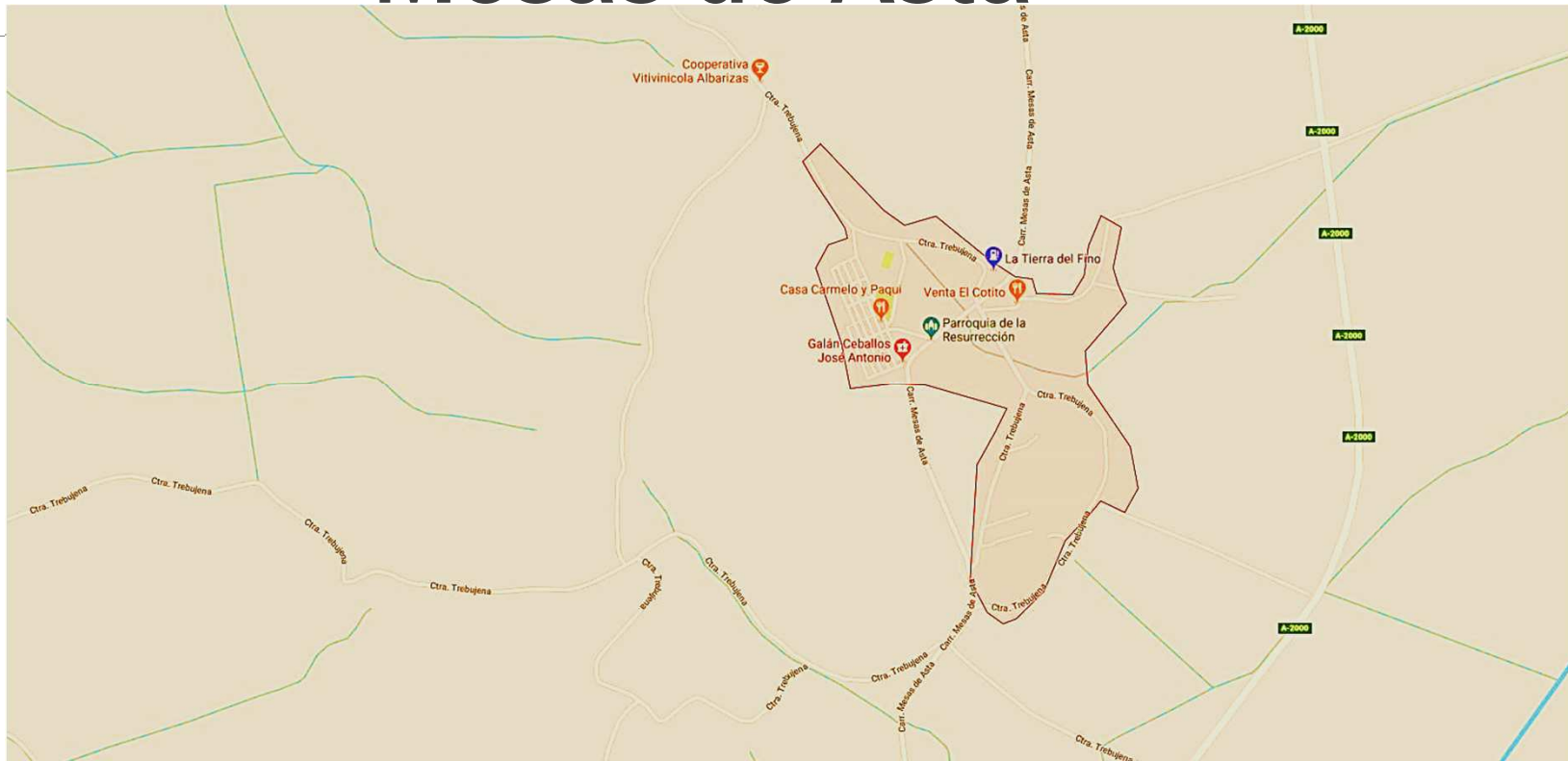

Vista satélite Mesas de Asta

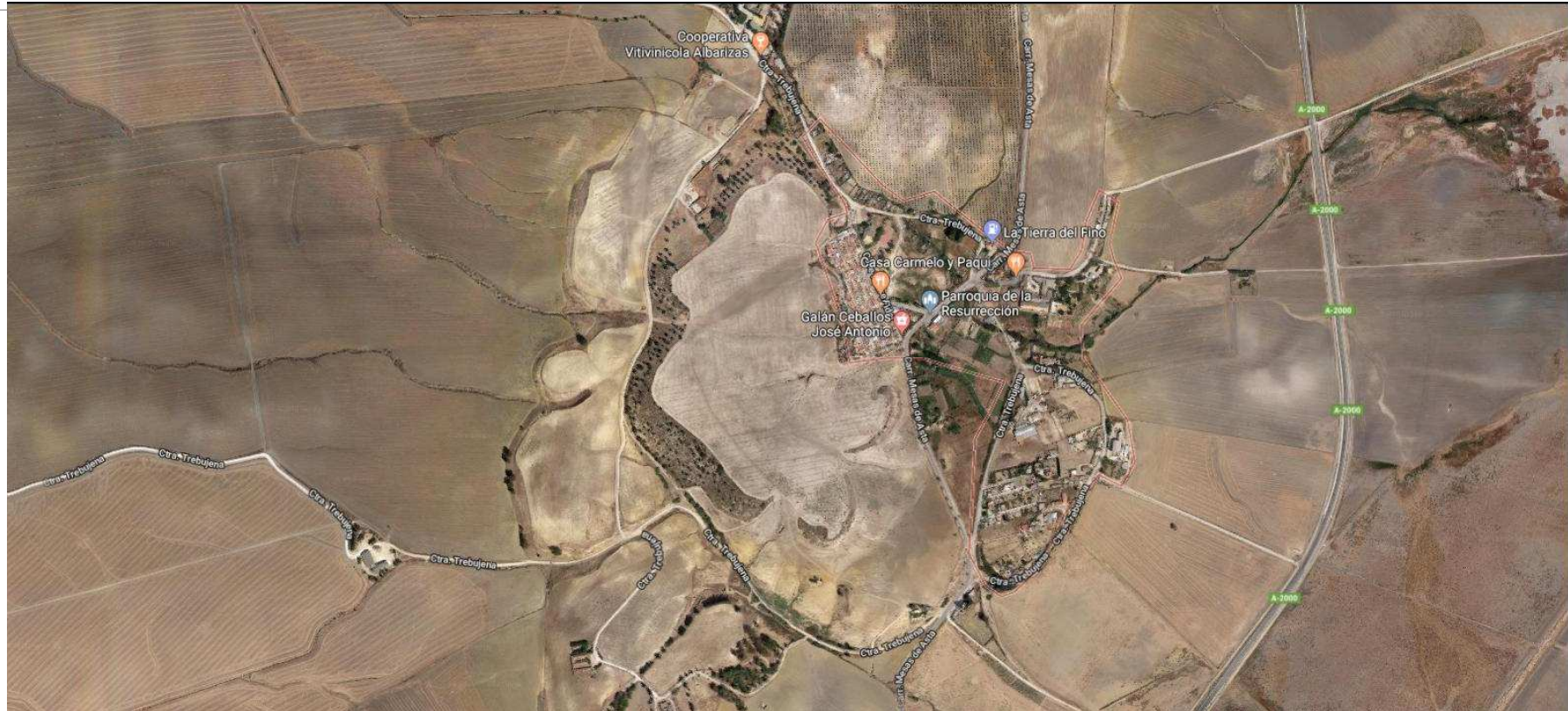

Vista norte desde el Cerro



Vista noroeste desde el Cerro



Vista de la carretera de Trebujena desde el Cerro



Vista hacia el Gibalbín desde el Cerro



Vista a Occidente desde el Cerro



Vista hacia Jerez desde el Cortijo del Rosario



Vista hacia el sur desde un alto del Cortijo del Rosario



Entorno de Asta Regia: el Lacus Ligustinus

Perímetro aproximado

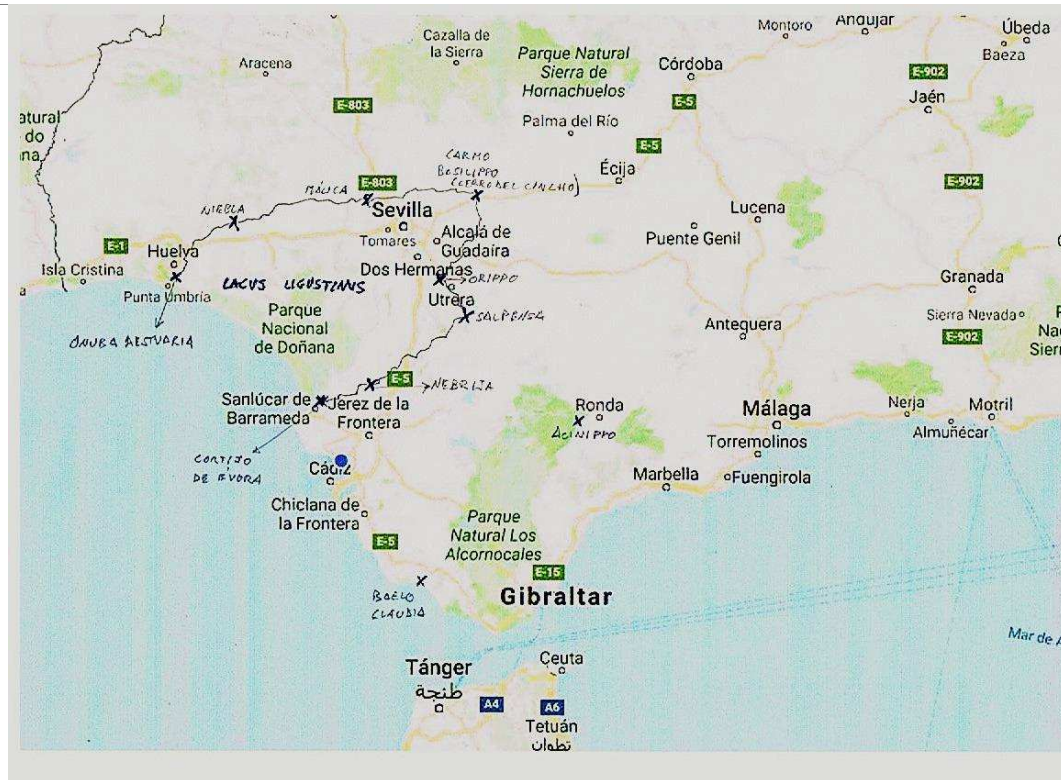

Cortijo de Ébora



Lebrija



Salpensa, cerro de El Casar. Utrera



Oripippo. Torre de Herberos. Dos Hermanas



Bassilippo. Cerro del Cincho. Carmona



Itálica



Caura. Cerro de San Juan. Coria del Río



Niebla



Onuba Aestuarium



Perímetro aproximado

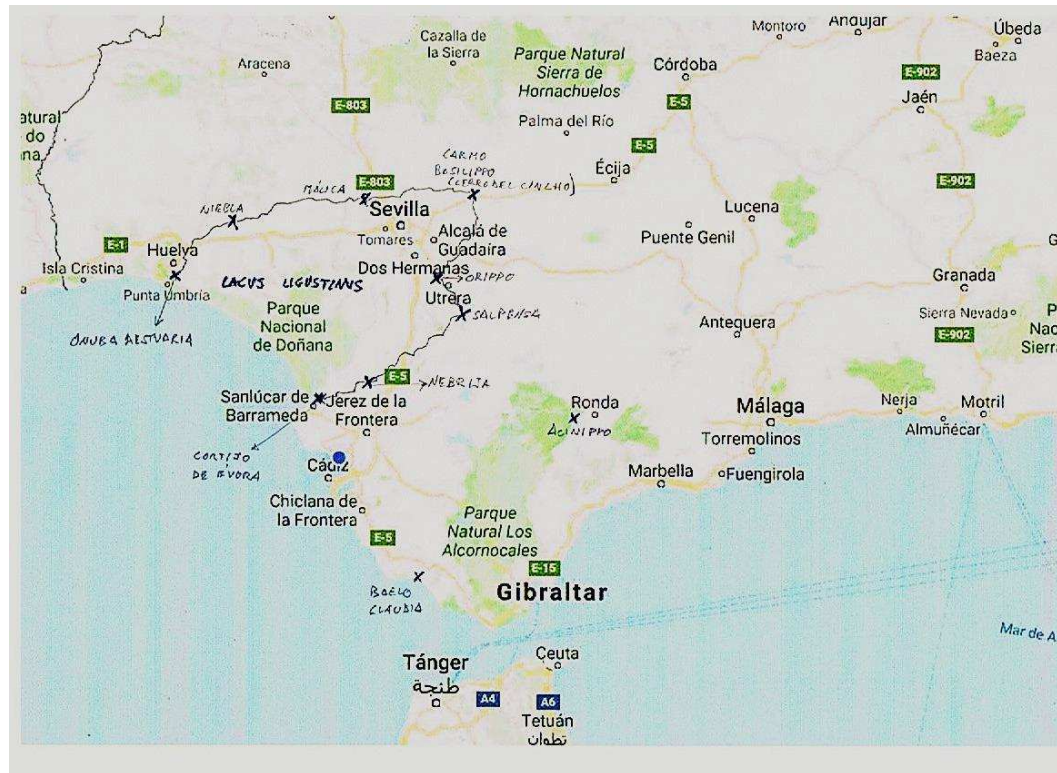

El *Sinus Tartesi*: el estuario antiguo del Río Guadalete

Cuenca del río Guadalete

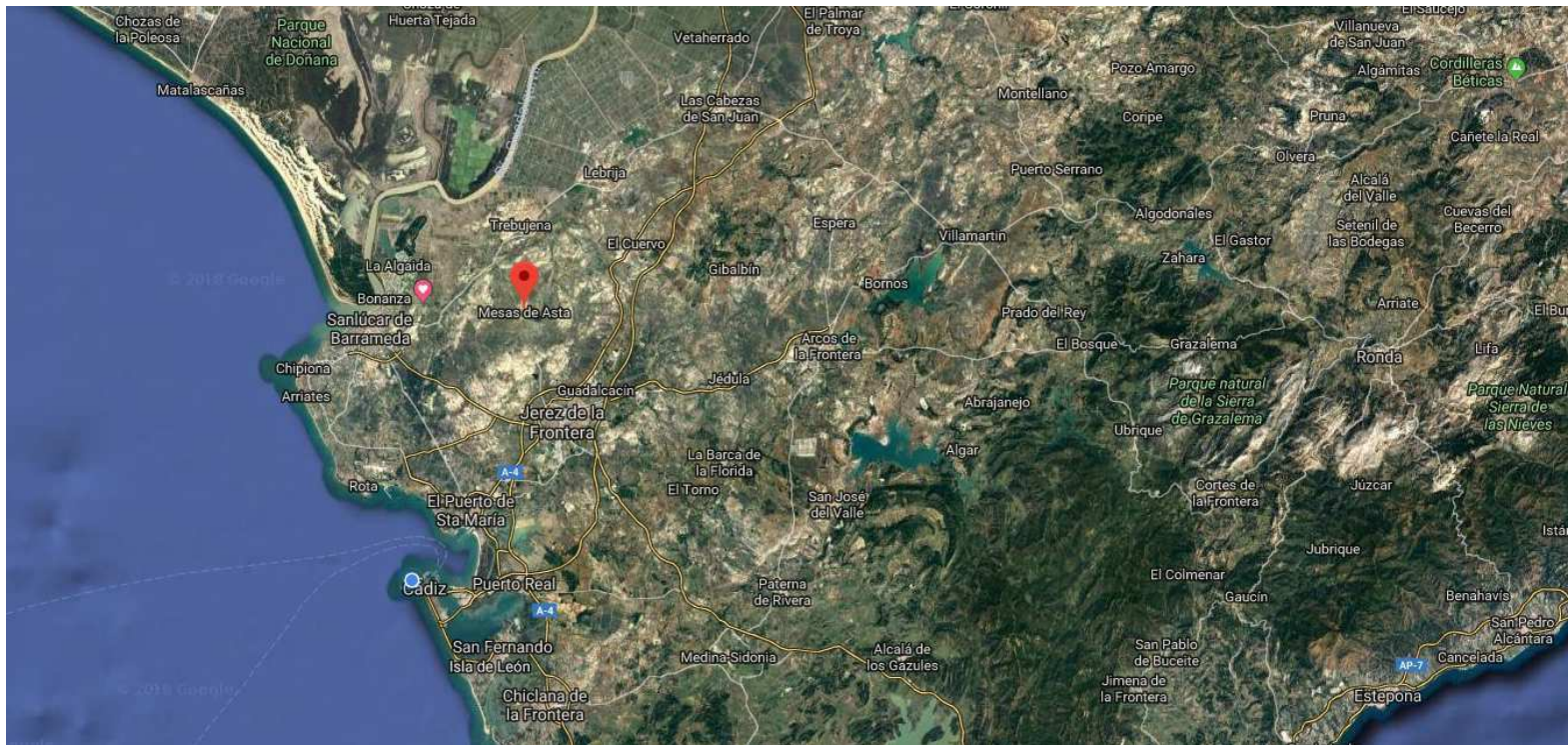

Cuenca del Guadalete

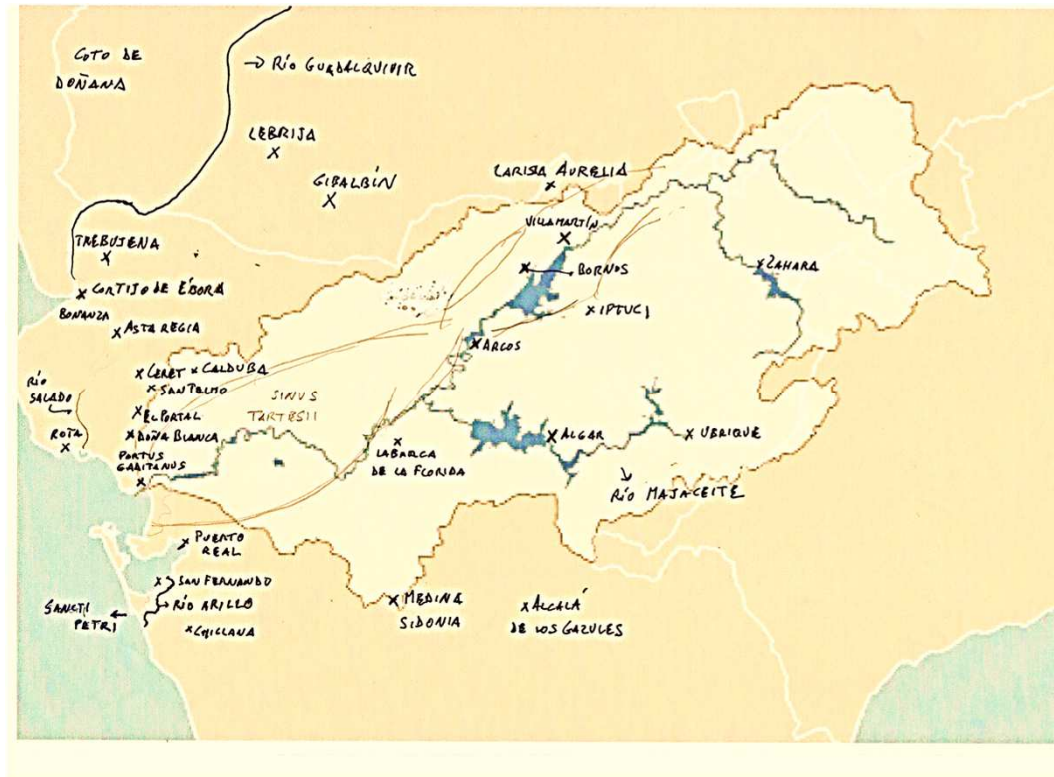

Cuenca del Guadalete

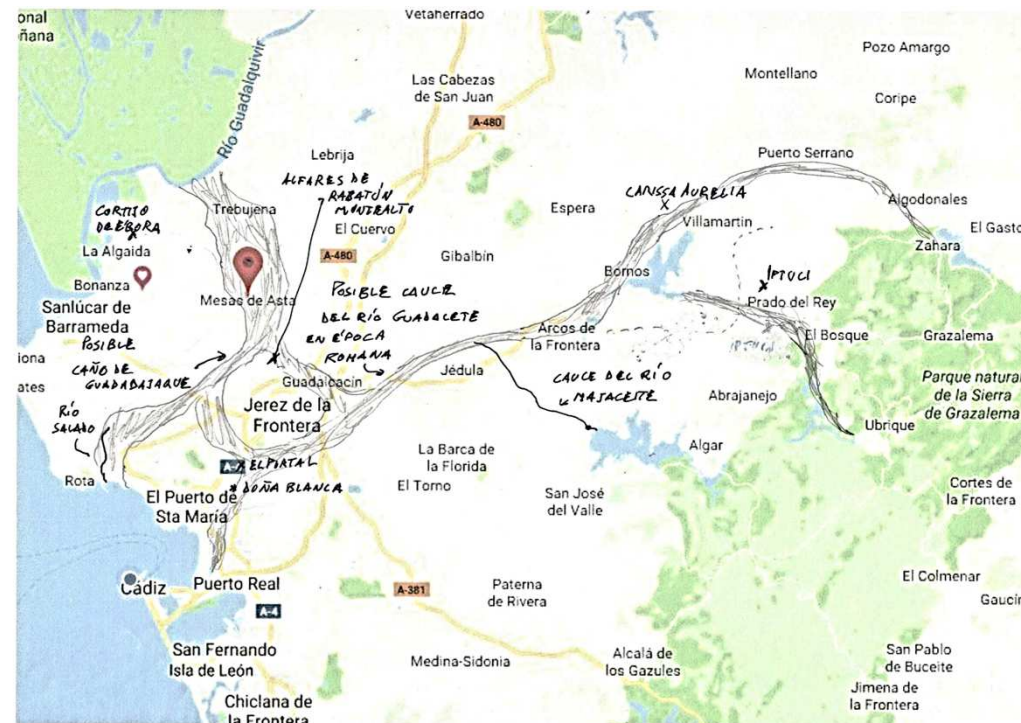

Manantial del Tempul o Fuente del Sol

Se encuentra en el extremo oriental de la Sierra de Aznar cerca de las ruinas romanas de Calduba. La zona fue objeto de un primitivo asentamiento ibero y tras la conquista musulmana tuvo también un castillo (fortaleza del Tempul) del que quedan restos.

Para llegar a la zona hay que cruzar la Sierra de Aznar de oeste a este desde la Barriada de la Perdiz arcense.



Calduba



Las ruinas romanas de Calduba pertenecen al siglo II. Localizadas en la Sierra de Aznar, en el término municipal de Arcos de la Frontera, en las cercanías de la Barriada de la Perdiz, se asientan sobre un yacimiento arqueológico de época ibérica. Los restos existentes forman parte de un gran complejo hidráulico consistente en cinco grandes niveles escalonados que aprovechan el desnivel del terreno, con grandes depósitos y sumideros de agua natural. Formaban parte de una red de la cual salía un ramal para suministrar el agua a Gades, la actual ciudad de Cádiz.

Carissa Aurelia (Espera)



Salinas de Iptuci



Golfo tartésico

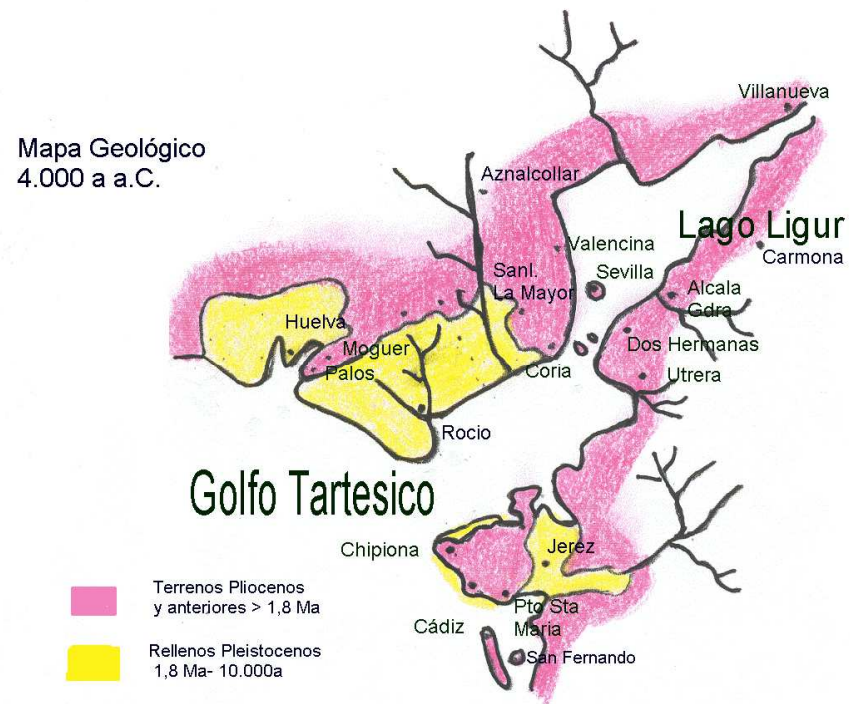

Hay explotaciones rurales romanas (*villae* o *vici*), que luego fueron exarquías árabes

En el entorno de la población islámica de ‘Seres’ la arqueología ha hallado numerosas explotaciones rurales de origen romano, *villae* o *vici*, cuyos nombres procedían de sus dueños:



Nombres de estos *vici* y su evolución

Por ejemplo, el actual Barrio Jarana (donde la arqueología ha encontrado restos de una explotación agraria) puede provenir de una antigua población rural romana llamada Sarana a partir del *cognomen* del principal o uno de sus principales dueños: Serus o Serius.

De una manera parecida ocurre en los siguientes casos:

Calcena, de Calcius;

Caulina, de Caulius;

Crespellina, de Crispilus;

Espartinas, de Spartus.

Sucesión cronológica de la importancia de cada núcleo urbano

El trasvase de unas poblaciones a otras fue una realidad desde la etapa del Bajo Imperio, con fases de ruralización y otras que podríamos llamar de eclosión urbana. Es un hecho conocido el cambio de la capitalidad en la zona: Gades en época altoimperial, a la que sucede Asido en la etapa tardía y visigoda (sobre la que se asienta la sede de un obispado), y Saris Saduña o Sidueña (Sidonia) a partir de la etapa califal (a la que también pasa la sede del obispado asidonense).

No hay duda de que la época de pujanza de Jerez sería durante la dominación almohade en los siglos XII y XIII.

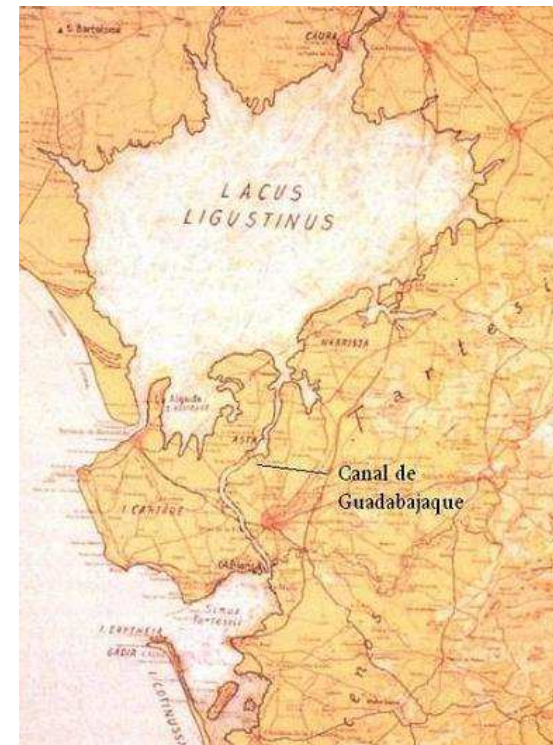

Posible explicación del nombre de Ceret y su evolución a Jerez

De igual manera, un supuesto *Serius* pudo dar nombre al topónimo *Cerit*, sin que se pueda precisar si es el nombre de una rica y extensa región agrícola o de una urbe de algún lugar cerca del actual solar jerezano.

En cualquier caso, la potente ciudad, que se fue formando a lo largo de los siglos de dominación árabe, tomó el nombre de aquel emplazamiento latino, con la posibilidad de que una de sus alquerías o heredades fortificadas acabara teniendo el estatus urbano.

Debe tenerse en cuenta también la existencia del llamado Pago de Sidueña.

El Pago de Sidueña: Sarish Siduena



Entre el Portal y Doña Blanca



Evolución del nombre del núcleo urbano o la zona rural

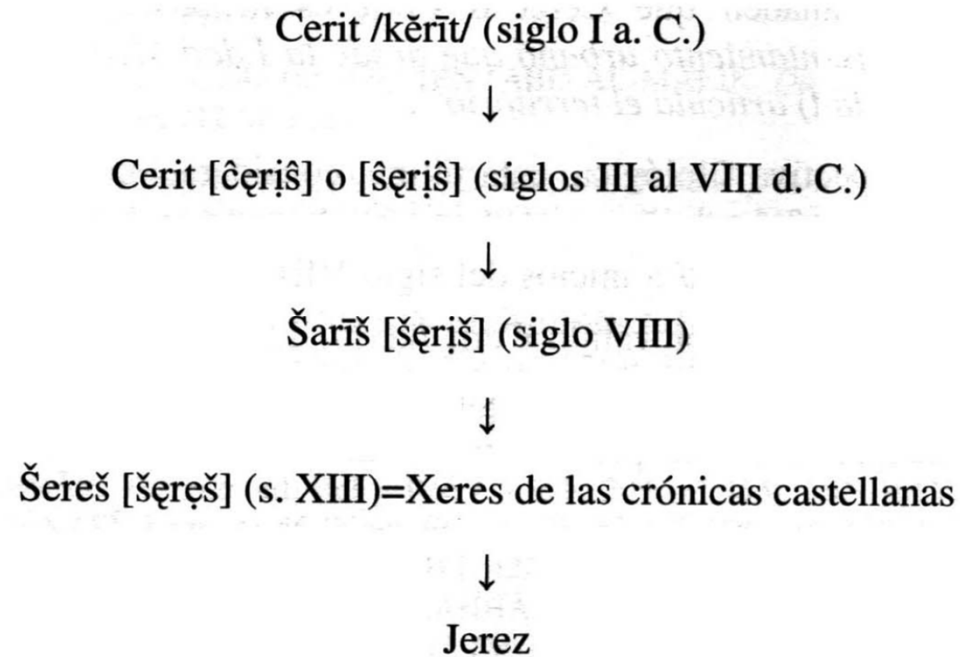

Véase la bibliografía adjunta
A este documento.

Gracias por la atención
Prof. Dr. Eduardo del Pino
Universidad de Cádiz